

ΧΟΡΗΓΕΙΤΑΙ ΑΙΤΗΜΑΤΟΣ ΧΟΡΗΓΕΙΤΑΙ ΚΑΤΟΠΙΝ

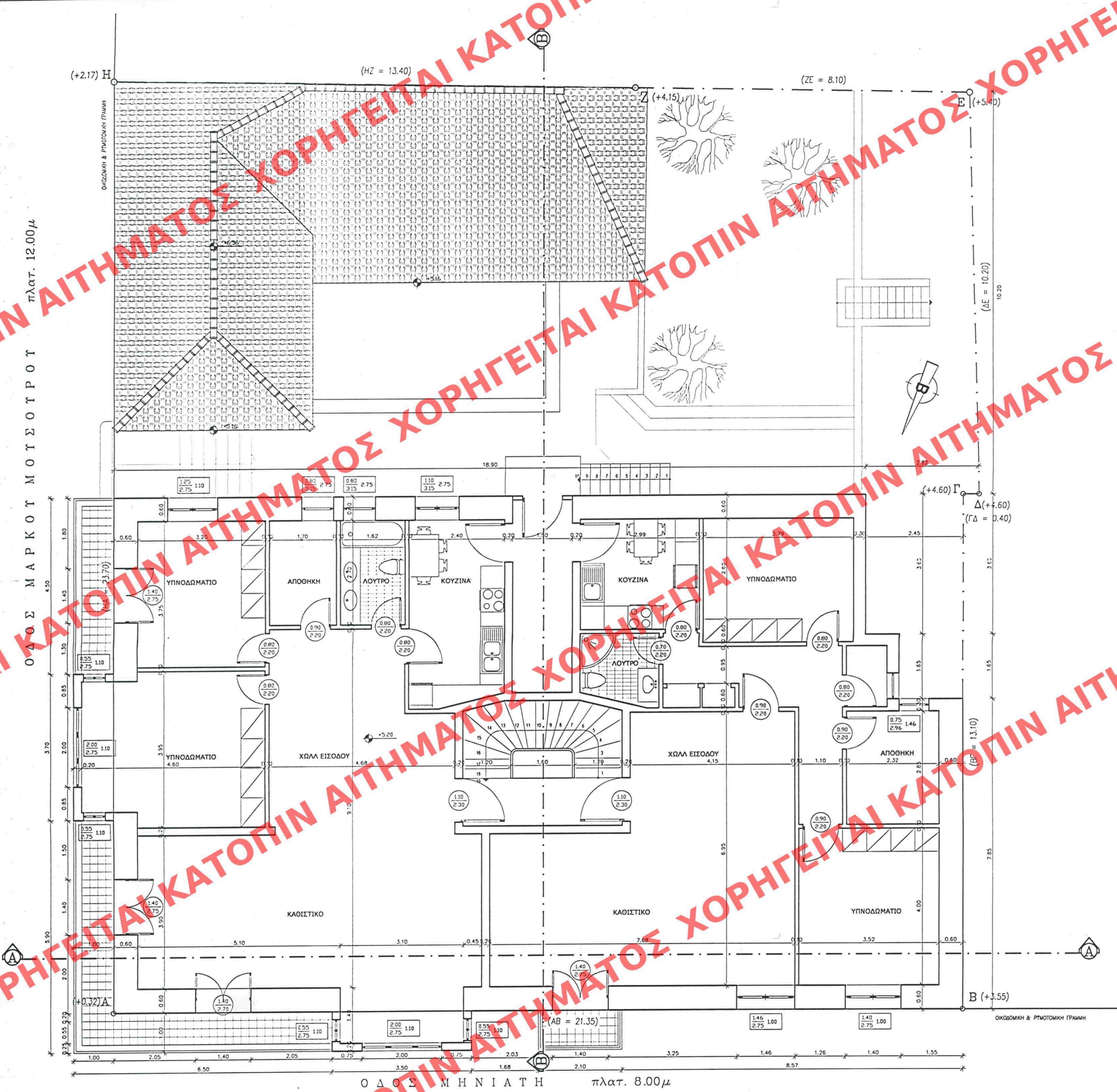

ΠΡΟΤΥΠΟ  
ΠΕΡΙΒΑΛΛΟΝΤΟΣ ΧΩΡΟΤΑΞΙΑΣ & ΔΗΜ. ΕΡΓΩΝ  
ΑΡΧΙΤΕΚΤΟΝΙΚΟ ΣΧΕΔΙΟ  
F.23590/03  
ΠΕΡΙ "ΚΑΘΟΡΙΣΜΟΣ ΕΙΣΑΓΩΓΩΝ ΚΑΙ ΠΕΡΙΟΡΙΣΜΩΝ ΔΕΙΞΕΩΣ ΕΤΟ ΔΙΑΤΗΡΗΤΕΟΥ ΚΤΙΡΙΟΥ (ΕΙΔΙΚΗ ΡΥΘΜΙΣΗ) ΠΟΥ ΒΡΙΣΚΕΤΑΙ ΣΤΗ ΠΛ. ΟΔΩΝ ΜΗΝΙΑΤΗ 22 ΚΑΙ Μ. ΜΟΥΣΟΥΡΟΥ 14-16... ΕΤΟΣ ΠΡΩΤΟΣΤΑΤΗΣ "ΜΕΤΣ" ΤΟΥ ΑΡΧΑΙΟΛΟΓΙΚΟΥ ΜΟΥΣΕΙΟΥ ΕΞΙΔΙΟΥ ΔΙΕΥΘΥΝΣΗΣ ΑΘΗΝΩΝ (Α.Π.Ε.Κ.Α.)"  
ΑΘΗΝΑ 10 Ιουνίου 2003  
Ο. Σ. ΜΟΥΣΟΥΡΟΥ  
Α.Π. Ο.Σ.Μ.Η.Ν.Ι.Α.Τ.Η  
246/03  
Α.Β.

**PAVLOS NINIOS** ΜΕΛΕΤΕΣ ΚΑΙ ΔΙΑΧΕΙΡΙΣΗ ΤΕΧΝΙΚΩΝ ΕΡΓΩΝ  
ARCHITECTS PLANNERS & ENGINEERS  
Μηνιάτη 22 - Αρδητός Μετσ - 11636 Αθήνα  
Τηλ: 010 02 12 850 (5 γραμμές) - fax: 010 02 12 855 - Email: retaco@comp.gr

ΙΔΙΟΚΤΗΤΗΣ: ΠΑΝΟΣ ΠΑΝΑΓΙΩΤΟΠΟΥΛΟΣ  
ΠΕΡΙΓΡΑΦΗ ΕΡΓΟΥ: ΠΡΟΣΘΗΚΗ Β' ΟΡΟΦΟΥ ΔΙΑΤΗΡΗΤΕΟΥ ΚΤΙΡΙΟΥ (ΕΙΔΙΚΗ ΡΥΘΜΙΣΗ)  
ΘΕΣΗ ΕΡΓΟΥ: ΜΗΝΙΑΤΗ 22 ΚΑΙ ΜΑΡΚΟΥ ΜΟΥΣΟΥΡΟΥ 14-16 - Ο.Τ. 53034

ΥΠΟΥΡΓΕΙΟ ΠΕΡΙΒΑΛΛΟΝΤΟΣ ΧΩΡΟΤΑΞΙΑΣ ΚΑΙ ΔΗΜΟΣΙΩΝ ΕΡΓΩΝ  
ΔΙΕΥΘΥΝΣΗ ΠΟΛΥΕΠΙΧΕΙΡΗΜΑΤΩΝ ΣΧΕΔΙΑΣΜΟΥ ΤΜΗΜΑ ΠΑΡΑΔΟΣΙΑΚΩΝ ΟΙΚΙΣΜΩΝ

ΘΕΜΑ: ΚΑΤΟΠΗ Α' ΟΡΟΦΟΥ		ΑΡΙΘΜΟΣ ΣΧΕΔΙΟΥ: <b>A4</b>
ΚΛΙΜΑΚΑ: 1:50	ΟΡΙΣΤΙΚΗ ΜΕΛΕΤΗ	ΑΡΧΙΤΕΚΤΟΝΙΚΑ
ΗΜΕΡΟΜΗΝΙΑ: ΙΑΝΟΥΑΡΙΟΣ 2002	ΑΡΙΘΜΟΣ ΜΕΛΕΤΗΣ:	ΣΕΙΡΑ: 1η

ΑΡΙΘ ΣΧΕΔΙΟΥ: Γενικός  
Ειδικός: 246  
ΕΡΜΑΡΙΩΝ Θωκ: 35870/104  
ΕΓΓΡΑΦΩΝ: 35870/104  
Θωκ: 35870/104

ΕΔΗΜΟΣΙΕΥΘΗ ΕΙΣ ΤΟ ΥΠ ΑΡΙΘΜ 775 ΦΥΛΛΟ ΤΟΥ  
Δ' ΤΕΥΧΟΥΣ ΤΗΣ ΕΚΔΗΜΟΣΙΕΥΣΗΣ ΤΗΣ ΚΥΒΕΡΝΗΣΕΩΣ  
ΤΗΣ 24-7-2003